

Inquadramento generale

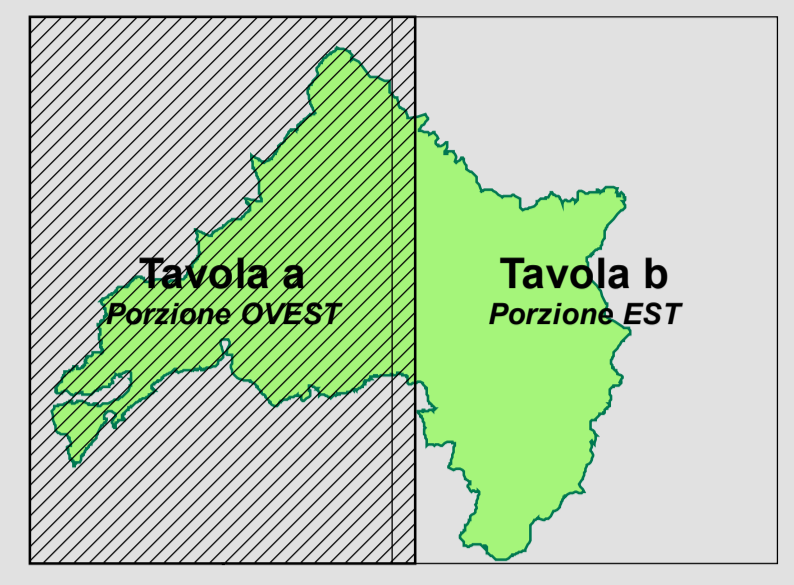

Base cartografica: CTRN in scala 1:5.000 semplificata
 Proiezione: Gauss-Boaga - Datum: Roma40 - Fusco: est
 Scala 1 : 25.000
 0 0,5 1 2 km

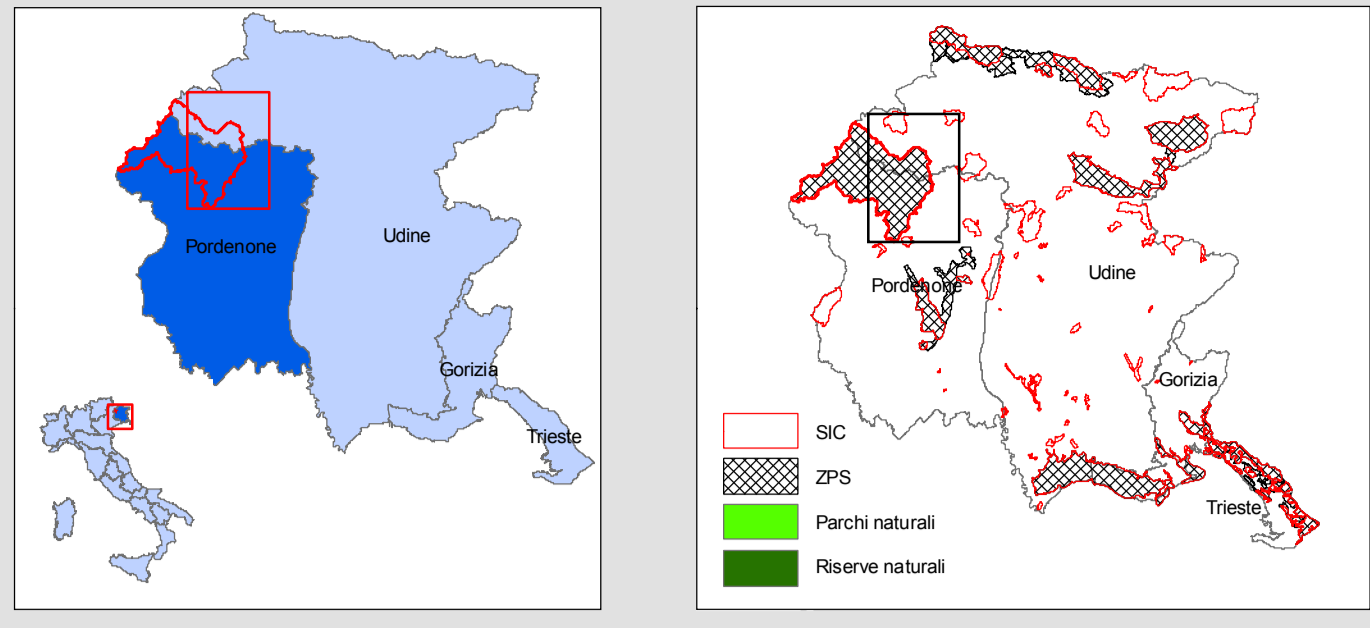
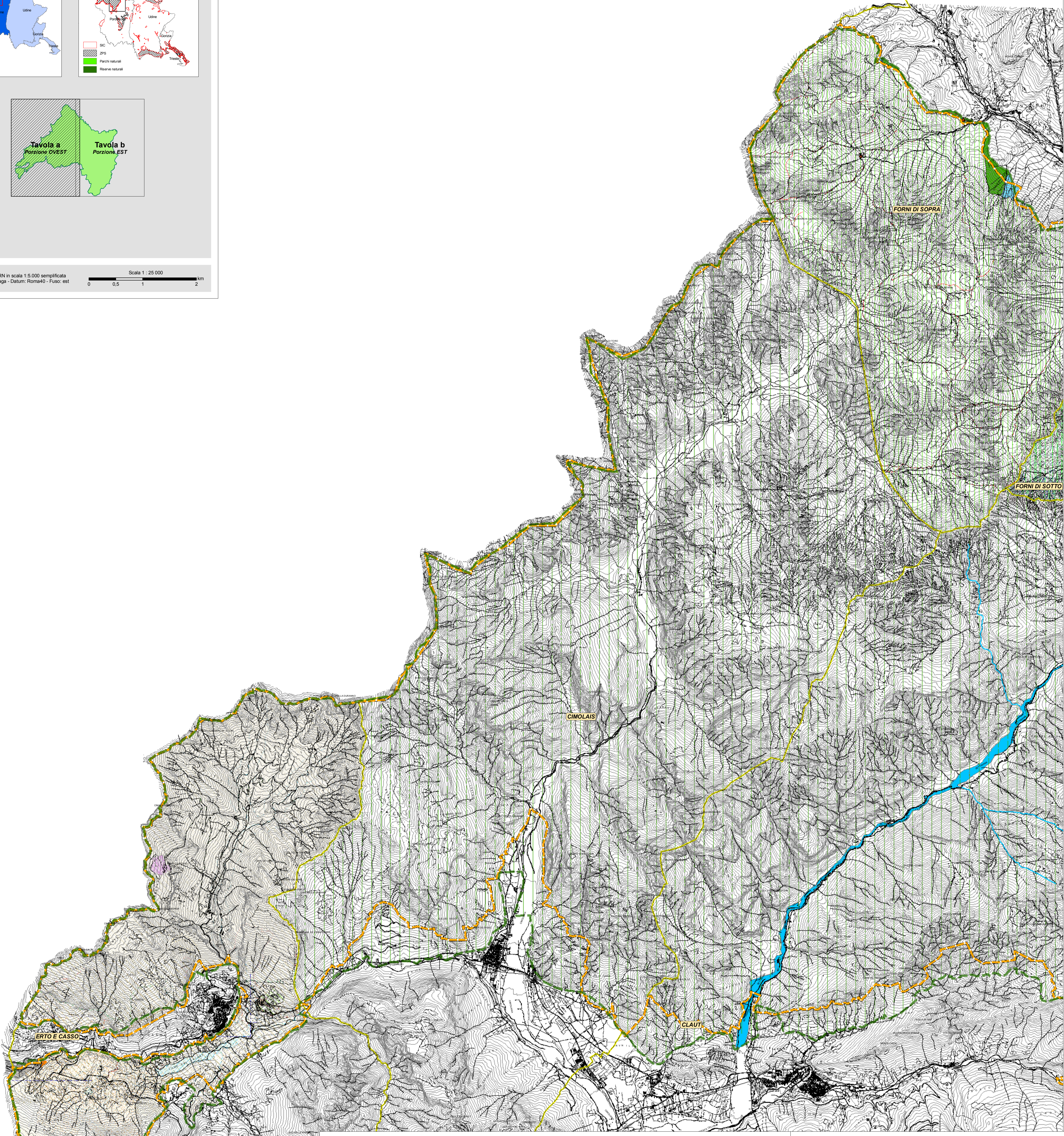

Legenda

- Perimetro attuale Parco Naturale Dolomiti Friulane
- Perimetrazione proposta Parco Naturale Dolomiti Friulane
- Limiti amministrativi comunali

In ottemperanza all'art. 69 comma 2 della Legge regionale 42/96, su tutto il territorio del Parco vige in ogni caso quanto riportato nel Piano di Conservazione e sviluppo del 1989.

PRGC del Comune di Claut (PN)

- Zona F0 Parco delle Dolomiti Friulane
- Zona E2.1 boschiva di produzione
- Zona E3 silvo-zootecnica
- Viabilità di interesse turistico-ambientale
- Principali sentieri di interesse escursionistico
- Ambito dei corsi d'acqua
- Fascia di rispetto delle acque pubbliche

PRGC del Comune di Forni di Sopra (UD)

Zone omogenee

- Zona omogenea DF: Parco delle Dolomiti Friulane
- Zona omogenea E2: Agricola-forestale in ambiti boschivi
- Zona omogenea E3: Agricola-forestale in ambiti silvo-zootecnici
- Zona omogenea E4: Agricola in ambiti agricolo-paesaggistici
- Zona omogenea E4b: Agricola in ambiti agricolo-paesaggistici per allevamenti zootecnici intensivi

Edifici

- Edifici esistenti con cambio d'uso
- Edifici esistenti senza cambio d'uso
- Rustici

Viabilità

- Viabilità agricola e forestale esistente
- Viabilità agricola e forestale in progetto
- Percorso pedonale

Fasce di rispetto

- Rispetto dei corsi d'acqua

Elementi della cultura materiale da tutelare

- Fornace

PRGC del Comune di Erto e Casso (PN)

Zona Territoriale Omogenea

- Verde ambientale
- Zona "D4" (ex cava)
- Zona "E2" zone boscate
- Zona "E4" di preminente interesse paesaggistico (prato stabile)
- Zona "F" del Parco Dolomiti Friulane con P.C.S.
- Zona "FA" del Parco Dolomiti Friulane senza P.C.S.

Zona di Tutela - Ambiti della memoria

- Ambito della frana (Giardino della Memoria)

Limiti - Vincoli sovraordinati

- Acque pubbliche (laghi)
- Perimetro del Parco Dolomiti Friulane L.R. 42/96
- Perimetro del Parco Dolomiti Friulane IT3311001

Limiti - Piano Stralcio per l'Assetto Idrogeologico del Bacino del Piave - L. 267/98 e 385/00

- Limiti classe pericolosità P4
- Limiti classe pericolosità P3

4. ZONE PER LA TUTELA DELL'AMBIENTE DEL PAESAGGIO E DELLA CULTURA

- ZONA E1 AMBITI DI ALTA MONTAGNA
- ALVEI DI Fiumi E TORRENTI, GHIAIONI, CALANCHI
- PARCO NATURALE DELLE DOLOMITI FRIULANE
- ZONA E1 AMBITI DI ALTA MONTAGNA COMPRESA NEL PARCO NATURALE DELLE DOLOMITI FRIULANE
- ALVEI DI Fiumi E TORRENTI, GHIAIONI, CALANCHI COMPRESI NEL PARCO NATURALE DELLE DOLOMITI FRIULANE
- ZONA E2 AGRICOLA FORESTALE IN AMBITI BOSCHIVI COMPRESA NEL PARCO NATURALE DELLE DOLOMITI FRIULANE
- ZONA E3 AGRICOLA FORESTALE IN AMBITI SILVO-ZOOTECNICI COMPRESA NEL PARCO NATURALE DELLE DOLOMITI FRIULANE
- ZONE PER SERVIZI PUBBLICI
- AREE BOSCADE PERCORSE DAL FUOCO INEDIFICABILI
- SITO FOSSILIFERO
- CA EDIFICI PER IL CULTO
- VP VERDE PUBBLICO

PSR 2007 - 2013 PROGRAMMA DI SVILUPPO RURALE DELLA REGIONE AUTONOMA FRIULI VENEZIA GIULIA

Fondo europeo agricolo per lo sviluppo rurale / European Agricultural Fund for Rural Development

REGIONE AUTONOMA FRIULI VENEZIA GIULIA

PARCO NATURALE DOLOMITI FRIULANE

PIANO DI CONSERVAZIONE E SVILUPPO DEL PARCO NATURALE DOLOMITI FRIULANE

Tavola: **11a** **CARTA DEI VINCOLI**

Scala: **1 : 25 000** Data: **APRILE 2013**

Codice commessa: **TO 080 P** Codice elaborato: **C711aPCS_TO_080_P**

Revisione	Versione	Redatto	Verificato	Approvato	Data
1	1	Redatto			
2	1	1 Emmissione			
3	1	2 Emmissione			
4	1	Finisce	Dott.ssa Raffaella Sanna	Dott. Ing. Alessandro Bardi	Dott. Ing. Alessandro Bardi

Responsabile del Piano: Dott. Ing. Alessandro Bardi

TEMIL **TECNOLOGIE E METODI**

VISTO: IL PRESIDENTE